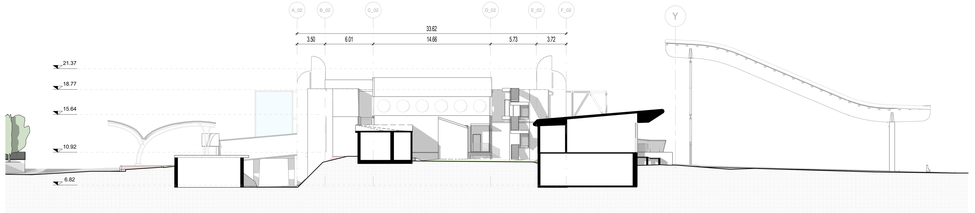

Terminal Arrivi - Prospetto Ovest (Prospetto esterno all'area di intervento)
Scala 1 : 200

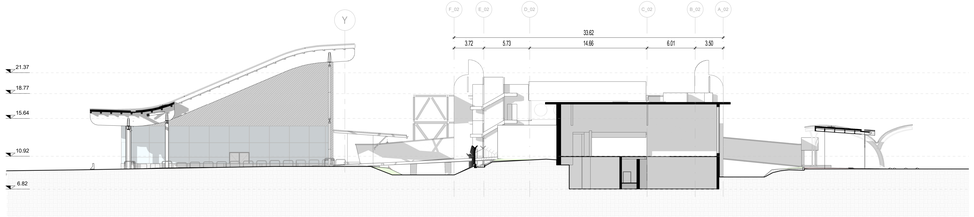

Terminal Arrivi - Prospetto Est (Prospetto esterno all'area di intervento)
Scala 1 : 200

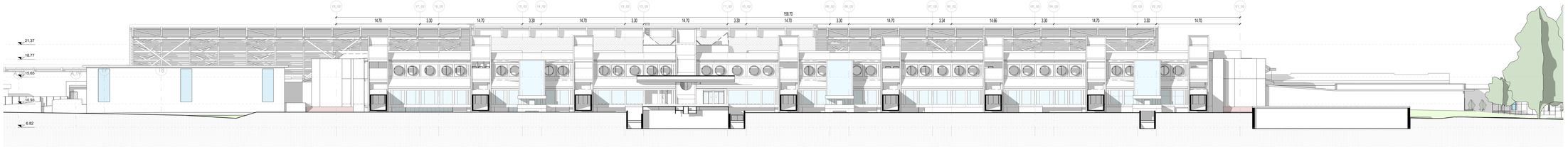

Terminal Arrivi - Prospetto Nord (Prospetto esterno all'area di intervento)
Scala 1 : 200

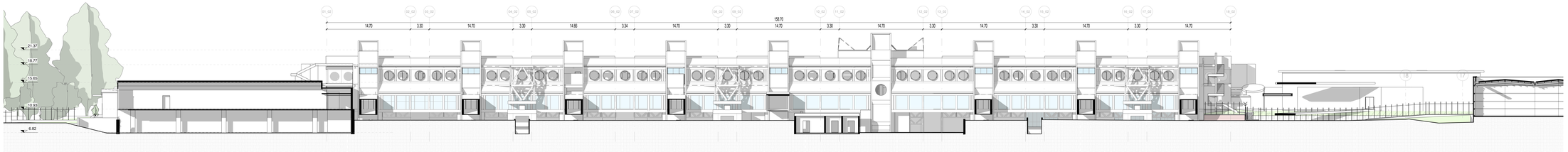

Terminal Arrivi - Prospetto Sud (Prospetto esterno all'area di intervento)
Scala 1 : 200

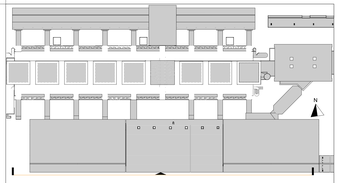

LEGENDA GRAFICA

0.00	QUOTA FINITO PIANTA		ASSE STRUTTURALE		LINEA DOGANALE
F. 0.00	QUOTA FINITO SEZIONE		DIMENSIONE LINEARE	X%	LINEA DI PENDENZA
XXX XXX 101 — Nome Locale X m² — Area H m — Altezza non definita B C W P — Finiture Locale		80 X 120 H 250	ETICHETTA PORTE dimensione netta		INDICAZIONE INGRESSO
		12C	ETICHETTA MURI	N	INDICAZIONE NORD

Gli elementi campiti in arancione sono previsti in progetto ma esclusi in appalto.

Area non soggetta ad intervento
Locali esclusi dall'intervento in appalto

Area a rustico
Locali consegnati a rustico

Pavimentazione esistente
Pav. esclusa dall'intervento in appalto

CAPOSALDO FISSO

CAPOSALDO FISSO: N/S 4307454.7332; E/O 607969.8611; QUOTA ALTIM. 9.00

0m 2m 5m 10m

N.B. Per la definizione di tutti gli elementi strutturali ed impiantistici si rimanda ai relativi elaborati

Ente Nazionale per l'Aviazione Civile

AEROPORTO CIVILE DI LAMEZIA TERME (CZ)

SACAL

LOTTO L1 - Sviluppo aerostazione passeggeri
CUP: H84G22000030009
LOTTO L2 - Interventi per la security e la digitalizzazione
CUP: H86G22000080002
LOTTO L6 - Potenziamento delle reti di sottoservizi e impianti tecnologici
CUP: H84G22000060009

PROGETTO ESECUTIVO

LOTTO 1

ARCHITETTURA - STATO DI PROGETTO - AMBITO 02
Terminal Arrivi - Prospetti

GRUPPO DI PROGETTAZIONE
Raggruppamento Temporaneo di Professionisti

Direttore Tecnico e Responsabile integrazione prestazioni specialistiche: ing. Filippo Bruscia
Geologia: dott. Emanuele Freiza
Progettazione strutture: ing. Alessandro Cecchiatti
Project Manager: ing. Emanuela Perna
CSP: arch. Elisabetta Fusco

Direttore Tecnico: ing. Gianbattista Parrotti
Progettazione Specialistica Impianti:
ing. Marco Bergamo
P.I. Daniele Tagliv
ing. Enrico Facchinetti

AERTEC

Direttore tecnico: ing. Aeronautico Carlos Berenguer Lopez
Responsabile esterno di trasporto:
ing. Pedro Tena Cattlerin

VALLE 3.0

Direttore tecnico: arch. Emanuela Valle
Progettazione architettonica:
arch. Maria Camilla Valle
arch. Leonardo Giovannozzi

incide

Direttore tecnico e progettazione strutturale:
ing. Gianluca Valdemi
Coordinatore progettazione strutture
ing. Matteo Paparozzi

CODICE ELABORATO									REVISIONE			
Fase	Lotto	Ambito	Disciplina	Tipo	Numero	Rev	Scala		Id.	Data	Descrizione
E	L1	02	ARC	PR	02	B	As indicated		A	FEBBRAIO 2025	EMISSIONE
									B	MARZO 2025	RECEPIMENTO INDICAZIONI ENTI DI VERIFICA
NOME FILE:									REDAZIONE:		M.D. VALLE 3.0

Visto del Committente: **Società Aeroportuale Calabrese S.p.A.**

INTERVENTO FACENTE PARTE DEL	IL RESPONSABILE DEL PROCEDIMENTO	IL POST HOLDER DI AREA
Contratto Istituzionale di Sviluppo "CIS VOLARE"	ing. Ferdinando Saracco	OPERATIONAL PORTFOLIO MANAGER: Emilio Perrilla PASSENGER EXPERIENCE Vertiv/SEA: Sabina Milano PH PROGETTAZIONE: Ferdinando Saracco

Approvazione **ENAC**: